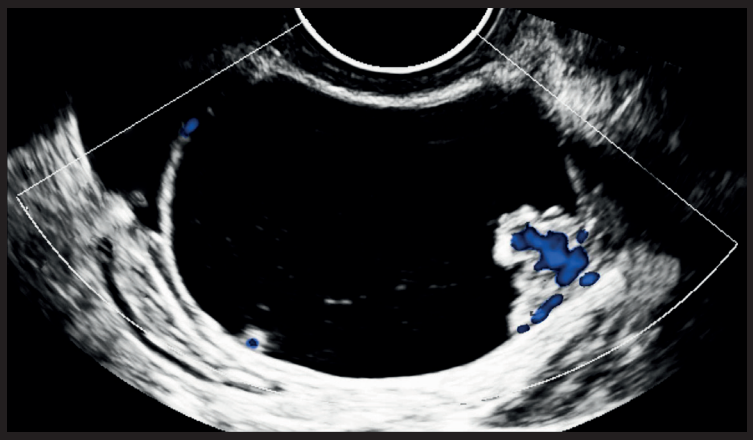
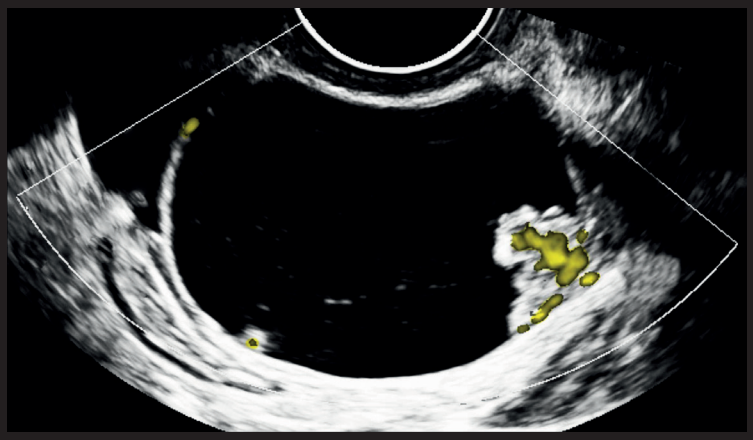
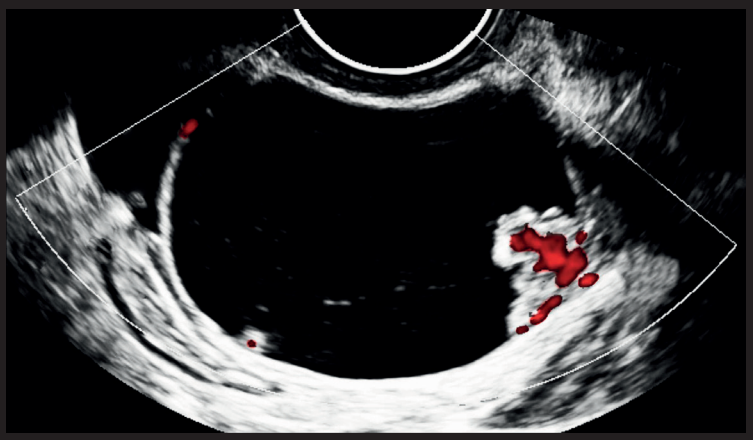
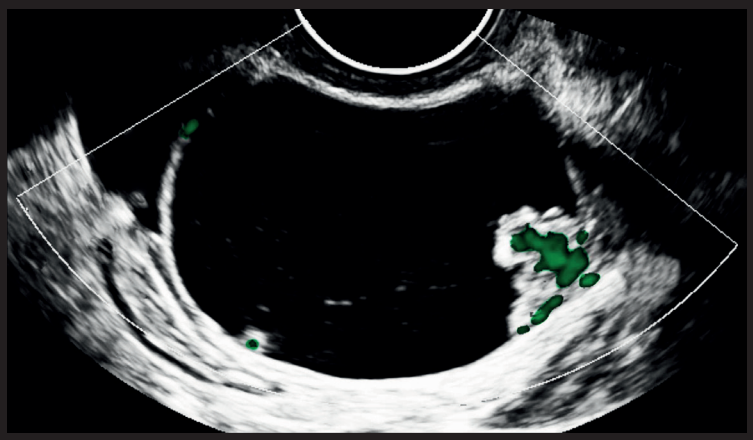

SCUBÓ

scuola di ecografia ginecologica bologna

FOCUS ON OVARY

2ND.ED.

9 APRILE 2022

CORSO DI ECOGRAFIA GINECOLOGICA

Direttore del corso: Prof. R. Seracchioli

Policlinico Sant'Orsola Malpighi, BOLOGNA

FOCUS ON OVARY 2ND. ED.

CORSO DI ECOGRAFIA GINECOLOGICA

PROGRAMMA

08:00 > 08:45 | Registrazione

08:45 > 09:00 | Presentazione del corso

AI BLOCCHI DI PARTENZA

09:00 > 09:15 | Tempo zero: classificazione IOTA. Ripassarla non è mai un disonore (Video tutorial)

09:15 > 09:45 | Tappa numero 1: massa benigna o massa maligna? Easy descriptors, simple rules, adnex model
Lucia De Meis

MASSE ANNESSIALI BENIGNE

09:45 > 10:05 | Tappa numero 2: è possibile una diagnosi specifica? Cisti funzionali, cistoadenomi sierosi e mucinosi (Video tutorial)
Lucia De Meis

10:05 > 10:35 | Cistoadenofibromi. "C'e' papilla e papilla..."
Paola Pollastri

10:35 > 10:55 **COFFEE BREAK**

IL CORSO POTRÀ ESSERE SEGUITO IN PRESENZA O IN MODALITÀ WEBINAR

COMPLESSO BELMELORO - UNIBO
via Beniamino Andreatta 8, Bologna

PER ISCRIZIONI:

nascereduevolte@gmail.com

+39 328 2293546

SCUBÓ scuola di ecografia ginecologica bologna

NASCERE due volte

con il patrocinio di:

ALMA MATER STUDIORUM UNIVERSITÀ DI BOLOGNA
DEPARTMENT OF MEDICAL AND SURGICAL SCIENCES

10:55 > 11:20 | Teratomi cistici, struma ovarii, fibromi/fibrotecomi ovarici, tumore di Brenner
Simona Del Forno

11:20 > 11:40 | La gestione delle masse annessiali benigne: il parere dell'esperto
Chiara Landolfo

11:40 > 12:30 | Discussione e Video Session

12:30 > 13:30 **LUNCH**

MASSE ANNESSIALI MALIGNE: NON INCIAMPARE !

13:30 > 14:00 | Dai tumori ovarici borderline...
Dorella Franchi

14:00 > 14:30 | ...ai tumori ovarici maligni epiteliali
Paola Pollastri

14:30 > 15:00 | ... ai tumori ovarici maligni rari: drizzare le antenne !
Valentina Chiappa

15:00 > 15:30 | Fino al carcinoma tubarico: questo sconosciuto...
Floriana Mascilini

15:30 > 15:45 **COFFEE BREAK**

15:45 > 16:05 | Tumori ovarici metastatici: consigli per smascherarli
Dorella Franchi

16:05 > 16:25 | Massa benigna o massa maligna: l'intelligenza artificiale puo' aiutarci?
Valentina Chiappa

16:25 > 16:55 | Dove arrivano i nostri confini diagnostici? Staging ecografico del tumore ovarico maligno
Dorella Franchi

16:55 > 17:30 | Discussione e Video Session

17:30 | Conclusione del corso